

ZOOM飯田橋 駐車場概要 ※身体障害者優先区画

住居表示 : 東京都文京区水道1-2-6

最寄駅 : 都営地下鉄大江戸線 「飯田橋」 駅 徒歩9分

: JR中央・総武線/メトロ有楽町線他 「飯田橋」 駅 徒歩10分

: 東京メトロ丸ノ内線 「後樂園」 駅 徒歩10分

賃貸条件 : 敷金1ヶ月・礼金0ヶ月

空き状況 : お問い合わせください

概要 : 平置・屋根有

契約期間 : 2年

※更新時に、事務手数料として10,000円+税がかかります。

【必ずお読み下さい】

※駐車場の全幅寸法に、ドアミラーは含んでおりません。必ず折りたたんでください。折りたためない車両は上記寸法を満たしていても入庫できないことがあります。

※駐車場サイズ内の車でも、出入り口車路が狭い等、その他事由により入庫できない場合があります。車検証確認後にお断りさせていただくこともございますので予めご了承ください。

※場所や時間帯によっては通行禁止等の道路もございますので、現地をご確認の上、交通ルールに従ってご利用下さい。

※図面と現況が異なる場合は現況優先と致します。

※身体障害者優先区画について

身体障害者福祉法による身体障害者手帳を都道府県知事より交付されている方が、当該駐車場の使用を希望した場合には、管理組合に1ヶ月以内に明渡すものとする。

平置き寸法

全長 : 5,000mm
全幅 : 2,300mm
全高 : 2,450mm

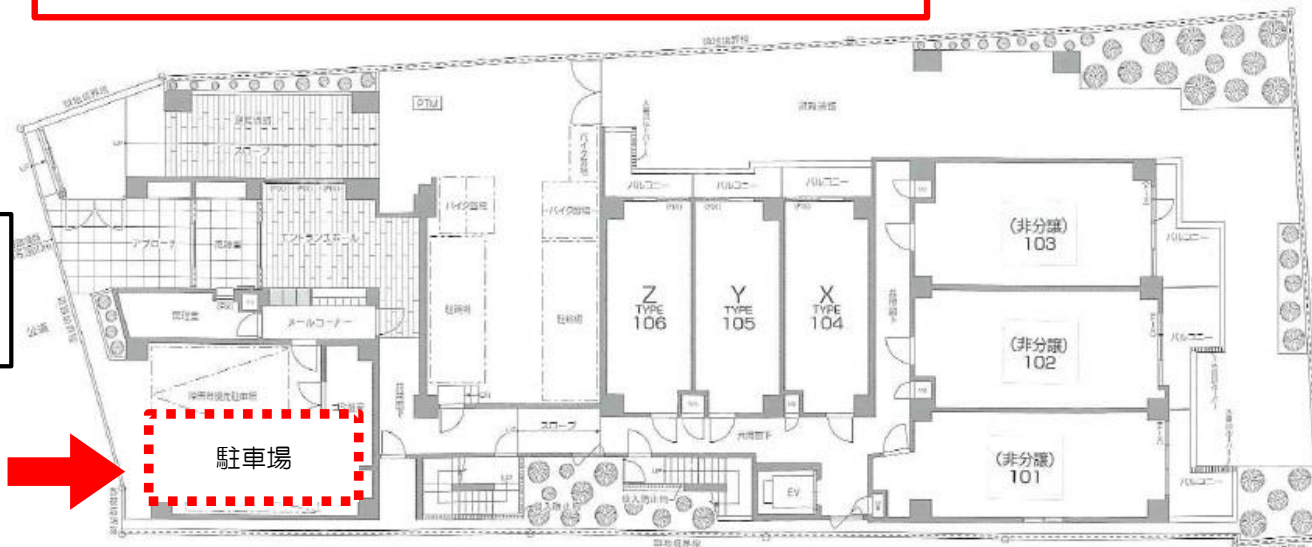

東京都知事(4)第86543号

(公社)全日本不動産協会 (公社)不動産保証協会



東京都武蔵野市吉祥寺本町1-33-5

◆取引形態◆

◆手数料◆

◆募集に関するお問合せは
TEL : 0422-21-9100

◆申込・審査・契約に関するお問合せは
TEL : 0422-67-7220
FAX : 0422-21-7772

媒介

借主:100%
客付:100%

物件No.

12782