

AELL蒲田南 駐車場概要・配置図

住居表示 東京都大田区南六郷二丁目2番9

最寄駅 京浜急行本線「雑色」駅：徒歩9分

賃貸条件 敷金1ヶ月 礼金0ヶ月

概要 平置き：1台 機械式：3台

空き状況 お問い合わせください

契約期間 2年
※更新時に事務手数料(10,000円+消費税)がかかります。

サイズ	全長 (mm以下)	全幅 (mm以下)	全高 (mm以下)	重量 (kg)	最低地上高 (mm以上)
① (平置)	5000	3500	※1.身体障害者優先区画		
② (機械式/地上1F)	4700	1750	2100	2300	120
③・④ (機械式/地下1F)	4700	1750	1550	2300	120

【必ずお読み下さい】

- 車寸法によっては、「後進入場」や「切り返し」が発生する可能性があるため必ず現地をご確認ください。
- 駐車場の全幅寸法に、ドアミラーは含んでおりません。必ず折りたたんでください。折りたためない車両は上記寸法を満たしていても入庫できないことがあります。
- 駐車場サイズ内の車でも、出入口車路が狭い等、その他事由により入庫できない場合があります。
車検証確認後にお断りさせていただくこともございますので予めご了承ください。
- 場所や時間帯によっては通行禁止等の道路もございますので、現地をご確認の上、交通ルールに従ってご利用下さい。
- 図面と現況が異なる場合は現況優先と致します。

駐車場 配置図

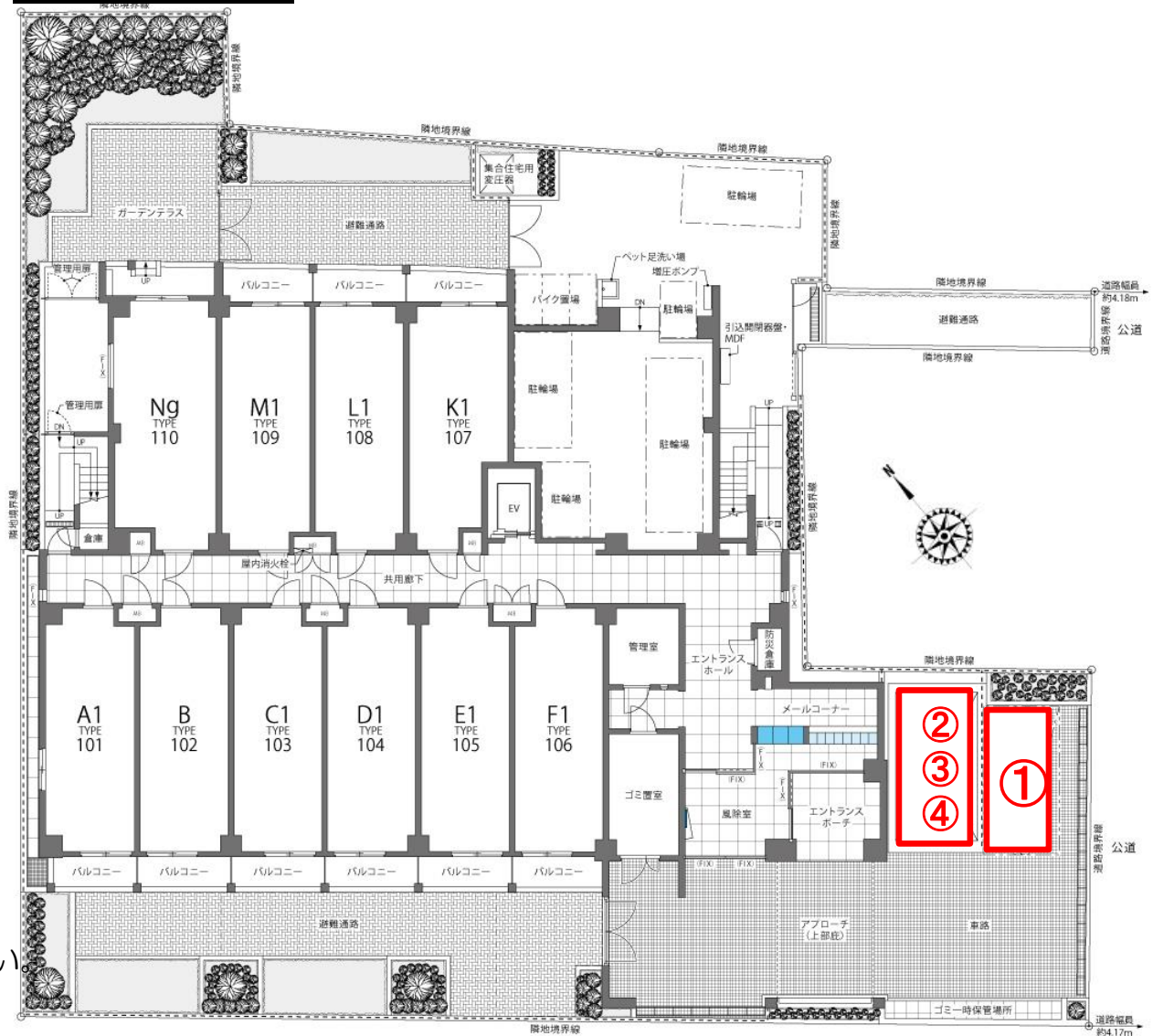

【特約有り】平置身障者優先駐車場

※1：身体障害者福祉法による身体障害者手帳を都道府県知事より交付されている方が、当該駐車場の使用を希望した場合には、管理組合に1ヶ月以内に明渡すものとする。

東京都知事(4)第86543号
(公社)全日本不動産協会 (公社)不動産保証協会



〒180-0004 東京都武蔵野市吉祥寺本町1-33-5

◆募集に関するお問合せは
TEL：0422-21-9100

◆申込・審査・契約に関するお問合せは
TEL：0422-67-7220
FAX：0422-21-7772

取引態様 仲介元付 (専任)	手数料 借主：100% 客付：100%
----------------------	---------------------------

物件No.	15719~15722
-------	-------------