

フェニックス池袋貳番館 駐車場概要・配置図

住居表示 : 東京都豊島区上池袋4-14-3
 最寄駅 : 東武東上線「北池袋」駅 徒歩7分
 賃貸条件 : 敷金1ヶ月・礼金0ヶ月
 空き状況 : お問い合わせ下さい
 概要 : 平置き、機械式
 契約期間 : 2年

※更新時に、事務手数料として10,000円(別途消費税)がかかります。

【注意事項】

- 出入口車路が狭いなど、この寸法の車両が入らない場合もあります。車検証を確認後にお断りさせて頂く場合もございますので予めご了承ください。
- 車両のサイズ・重量などで駐車できない車種があります。
- 場所や時間帯によっては通行禁止等の道路もございますので、現地を確認の上交通ルールに従ってご利用下さい。
- 図面と現況が異なる場合は現況優先と致します。

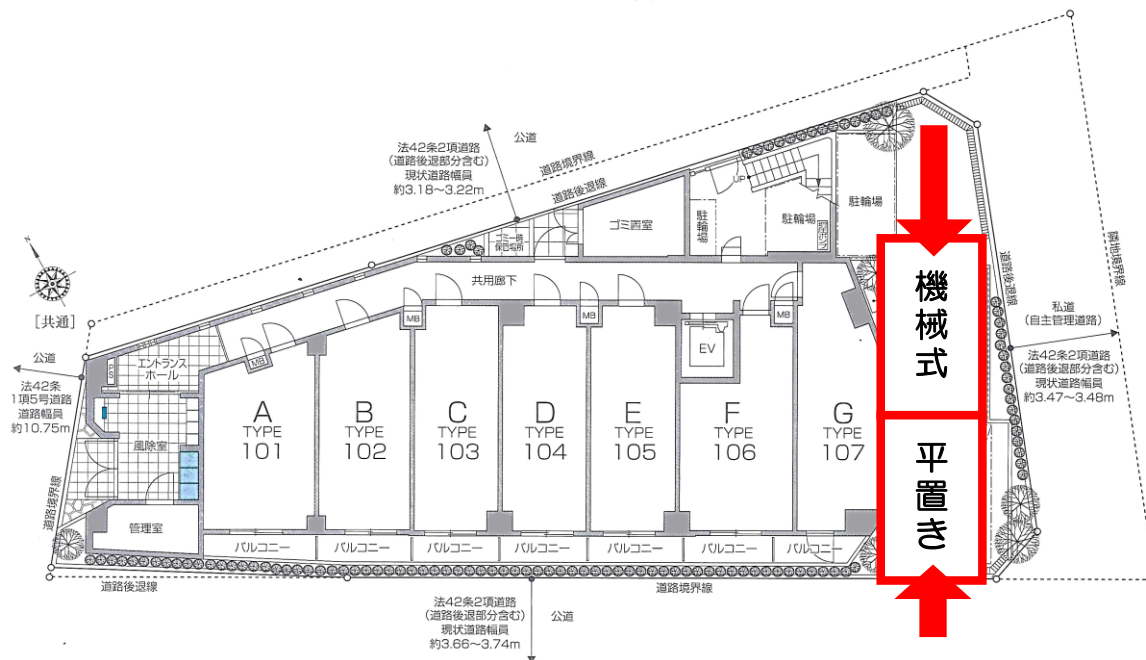

サイズ		全長 (mm以下)	全幅 (mm以下)	全高 (mm以下)	重量 (kg以下)	最低地上高 (mm以上)	タイヤ外幅 (mm以下)
平置き No.1		5,000	3,500				
機械式	上段 No.2	4,900	1,850	2,000	2,000	130	1,850
	中段 No.3			1,550			
	下段 No.4						

東京都知事(4)第86543号
 (公社)全日本不動産協会 (公社)不動産保証協会



〒180-0004
 東京都武蔵野市吉祥寺本町1-33-5

◆ 募集に関するお問合せは
 TEL : 0422-21-9100

◆ 取引形態 ◆
 媒介

◆ 手数料 ◆
 借主 : 100%
 客付 : 100%

◆ 申込・審査・契約に関するお問合せは
 TEL : 0422-67-7220
 FAX : 0422-21-7772

物件No. 10490-10493